

Allegato C: Indagine di mercato finalizzata all'acquisizione della manifestazione di interesse da parte di idonei operatori economici riguardante il monitoraggio del vettore *Scaphoideus titanus*, monitoraggio dei giallumi come meglio specificato nei punti successivi, finalizzato a contrastare lo sviluppo della Flavescenza Dorata nel territorio della Regione del Veneto.

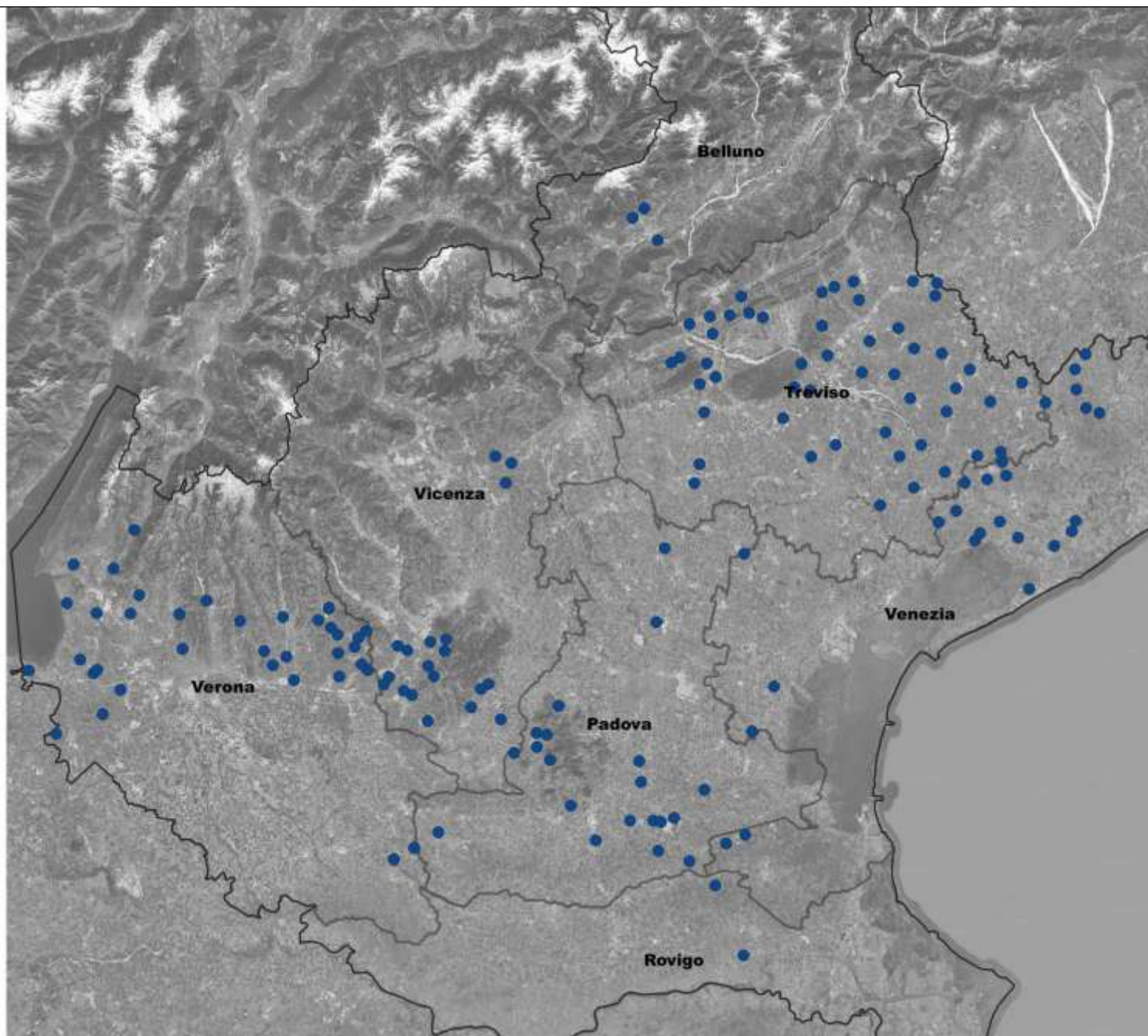

Rete di Monitoraggio Regione Veneto 2025

vigneti pilota: 157

Prov. Treviso 48
Prov. Verona 38
Prov. Venezia 25
Prov. Vicenza 20
Prov. Padova 21
Prov. Belluno 3
Prov. Rovigo 2